სადარბაზო

საფოსტო ყუთები

ა. მირცხულავას ქ. №9-11

კორპუსი 6

დიზაინერი: ანა ცეცვაძე

თარიღი: 21.02.2024

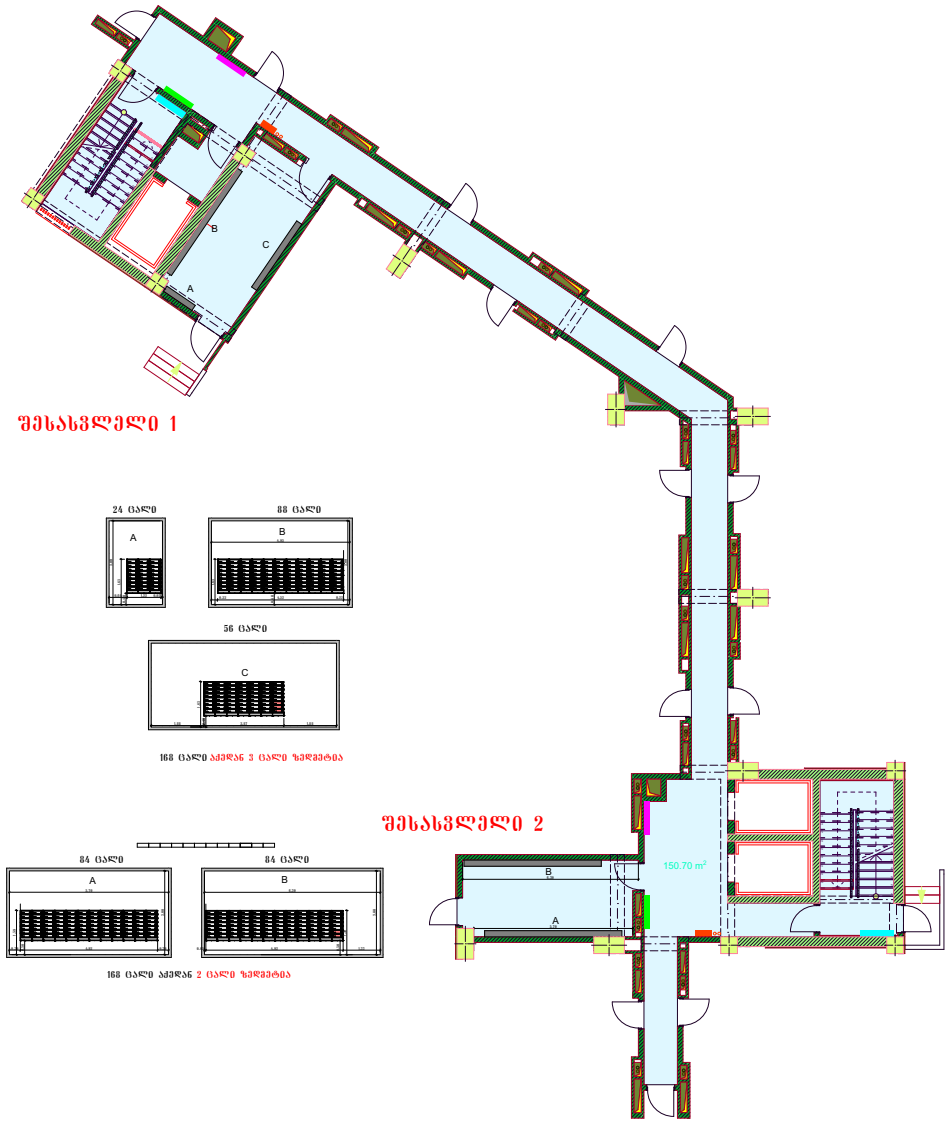

ექსპლიკაცია:

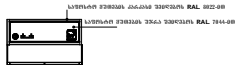

საფოსტო ჟუთების მასალა: შეღებილი თუნუქი. (მასალა დაზუსტდეს შემსრულებელთან)

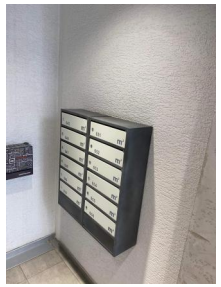

შენიშვნა:

კედლის ზომები, რომელზეც საფოსტო ჟუთები უნდა განთავსდეს, გადამოწმდეს შემსრულებლის მიერ.

საფოსტო ჟუთების რაოდენობა

336 ცალი აქედან 5 ცალი ზედმეტია

ბინის გაერთიანება №202-203

დიზაინერი: ანა ცერცვაძე

მირცხულავა, კორპუსი VI; სადარბაზო.

სადარბაზოებში საფოსტო ჟუთების განლაგების გეგმა

თარიღი: 21.02.2024